



# Bewirtschaftungspläne für den Luxemburger Privatwald

“Document actuel de planification forestière” und “Plan de gestion”



VBD LËTZEBUERG SA | 50, ESPLANADE | L-9227 DIEKIRCH

Tel : ++352 26 80 33 22 | Fax : ++352 26 80 33 13

E-Mail : [info@vbd.lu](mailto:info@vbd.lu) | Website : [www.vbd.lu](http://www.vbd.lu)

1. Wie sehen die Inhalte der beiden Bewirtschaftungspläne nach Art. 2 & 11 des neuen Subsidiengesetzes aus?
2. Welchen Nutzen bringen sie dem Waldbesitzer?
3. Wer erstellt die Bewirtschaftungspläne?
4. Welche Kosten entstehen, welche Subsidien können angefragt werden?

# Forstliche Bewirtschaftungspläne : Welche Möglichkeiten?

Eine ausgewogene forstlichen Betriebsplanung ist ausschlaggebend für den **Betriebserfolg**

Bewirtschaftung des Waldes ⇒ **lebensüberdauernde Produktionszeiten**

MIT Planung



Waldwirtschaftsplan

Einfache Nutzungsplanung



OHNE Planung



Risiko falsch angelegter Kulturen  
oder unsachgemäßer Durchforstungen  
Gefahr falscher Endnutzung



!! Belastung über Generationen !!



Wie sehen die Inhalte der beiden Bewirtschaftungspläne  
nach Art. 2 & 11 des neuen Subsidiengesetzes aus?



VBD LËTZEBUERG SA | 50, ESPLANADE | L-9227 DIEKIRCH

Tel : ++352 26 80 33 22 | Fax : ++352 26 80 33 13

E-Mail : [info@vbd.lu](mailto:info@vbd.lu) | Website : [www.vbd.lu](http://www.vbd.lu)

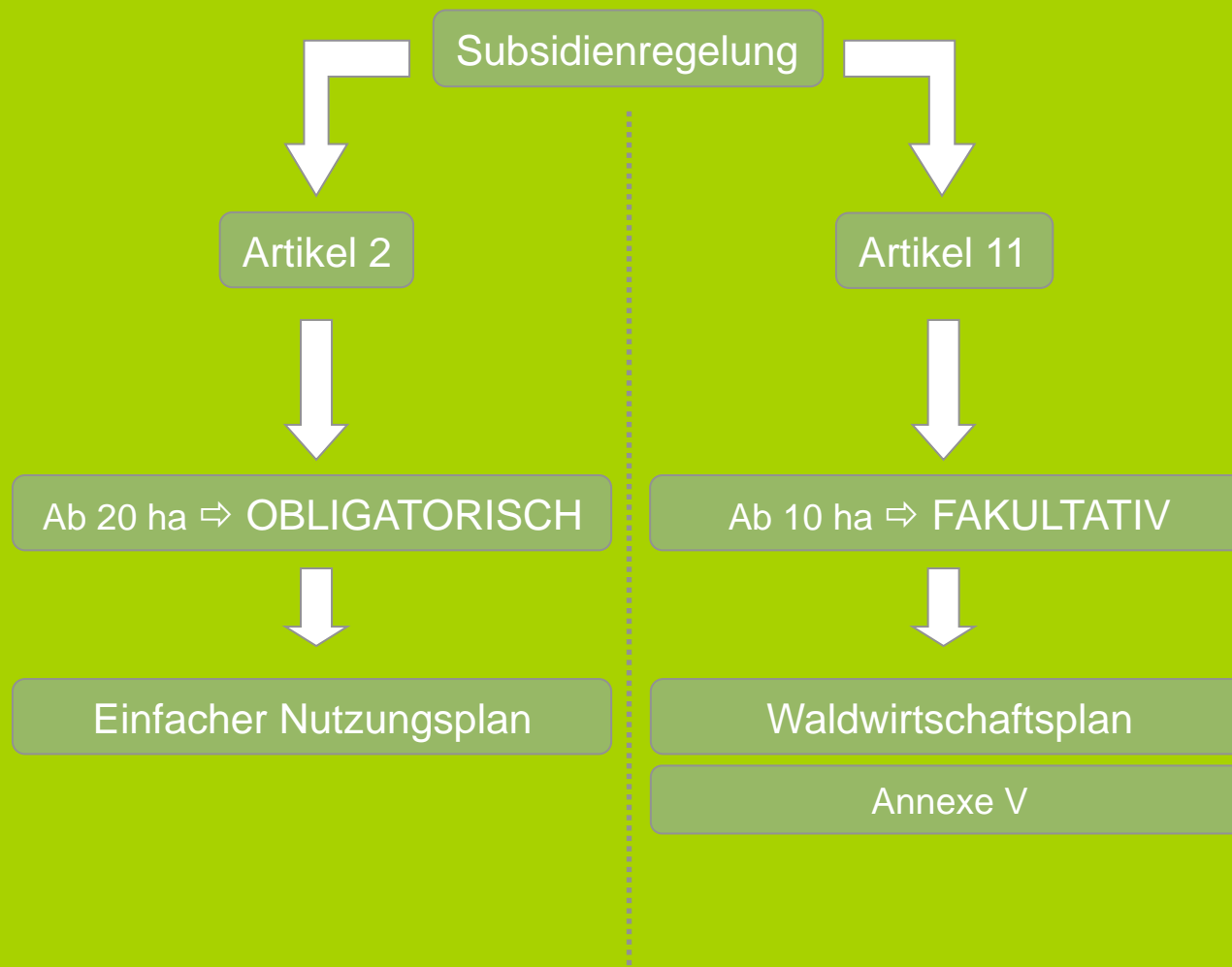



# Waldbewirtschaftsplan (Forsteinrichtungsplan)

## Subsidiengesetz Art. 11 :

WER?	: Privatwaldbesitzer ab einer Waldfläche > 10ha ⇒ <b>FAKULTATIV!!!</b>
VON WEM?	: Forstfachmann = Vom Forstamt anerkanntes Planungsbüro
WAS?	: Detaillierter Plan ⇒ Inhalt beschrieben in der Annexe V

## Inhalt des Waldbewirtschaftsplans (Annexe V)

- Waldkarte(n) & Beschreibung
- Wirtschaftsbuch
- Beschreibung des Waldstandortes
- Bestandesbeschreibung
- Waldpflegeplan



VBD LËTZEBUERG SA | 50, ESPLANADE | L-9227 DIEKIRCH

Tel : ++352 26 80 33 22 | Fax : ++352 26 80 33 13

E-Mail : [info@vbd.lu](mailto:info@vbd.lu) | Website : [www.vbd.lu](http://www.vbd.lu)

# Waldwirtschaftsplan : Waldkarte(n) & Beschreibung

## Administrative Beschreibung

- Übertragung der Katasterkarten auf topografische Karten
- Namen der Besitzer, Adresse,...
- Katasternummer, Sektion, Gemeinde,...
- Überschneidungen Katasterkarte ↔ Forstparzellen





# Waldwirtschaftsplan : Waldkarte(n) & Beschreibung

## Waldkarten

Inhalt der Waldkarten in bestimmten Farben dargestellt :

- Grenzen, Altersklassen, Baumarten
- Wegekarten (inklusive Ausbau- und Verbesserungsmaßnahmen)
- Bestandeskarten
- Eventuell: Funktionskarten, geplante Nutzung, sonstiges (Teich, Steinbruch,...)

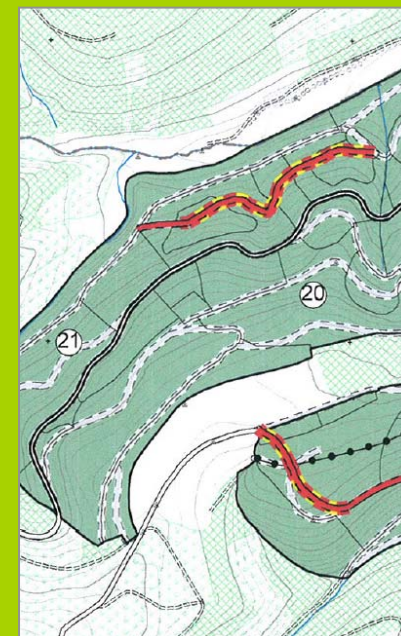
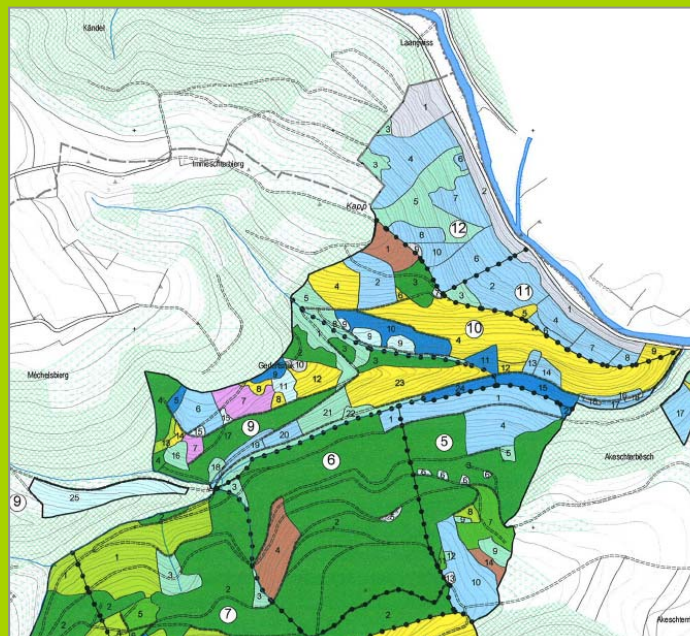
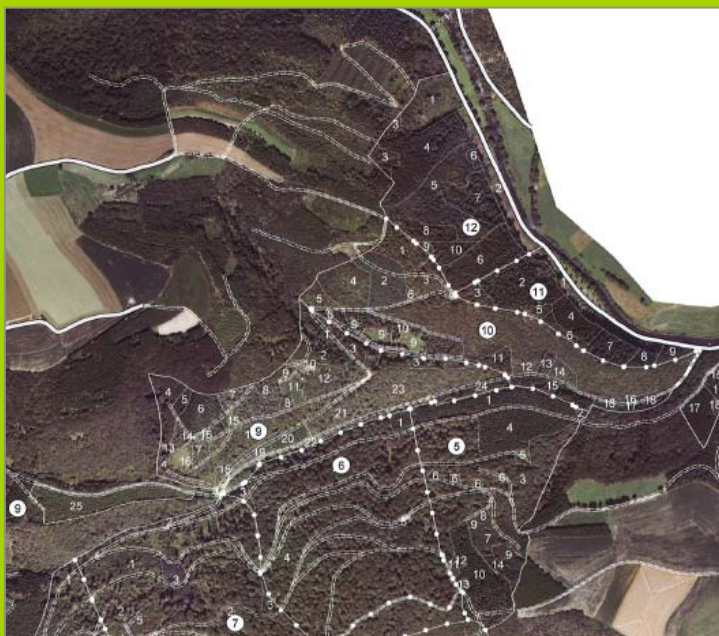



# Waldwirtschaftsplan : Wirtschaftsbuch

## Wirtschaftsbuch

- Standörtliche Faktoren : Topografie, Hangneigung, Geologie, Bodenarten, Hangrichtung, Klima ,...
- Bewirtschaftungsfaktoren : Zugangsmöglichkeiten, Wege,...
- Bestandesmerkmale : Bestandesart (Hochwald, Lohecken,...), Baumartenverteilung, Altersklassen,...
- Einschätzung des Bestandes, Qualität, Gesundheitszustand, ...

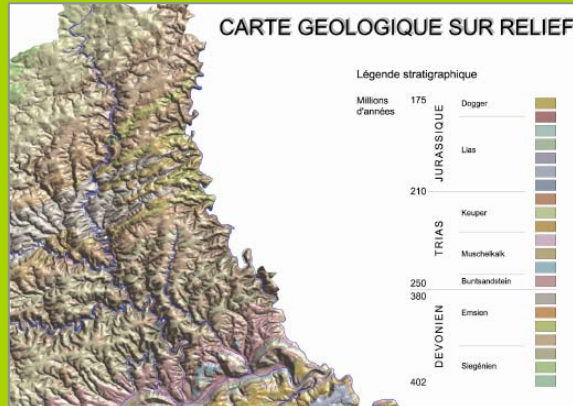

T° moy. annuelle (C°)	T° moy. mai - sept. (C°)	T° moy. ≥ 10C° (jours)	Préc. moy. annuelles (mm)	Préc. moy. mai - sept. (mm)	Préc. moy. ≥ 0,1mm (jours)	Indice de LANG N/T	Gel (jours)
7 - 8	13 - 14	150 - 160	850 - 950	360 - 400	175 - 225	110 - 140	> 100
8 - 9	14,5 - 15	160 - 170	800 - 900	320 - 360	150 - 175	75 - 109	> 100

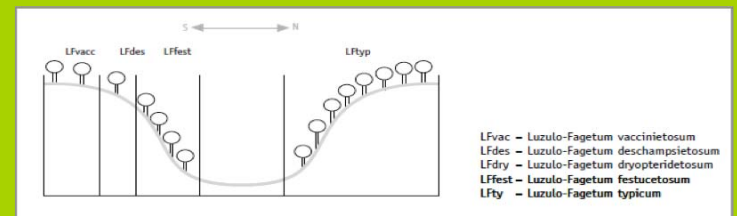

VBD LËTZEBUERG SA | 50, ESPLANADE | L-9227 DIEKIRCH

Tel : ++352 26 80 33 22 | Fax : ++352 26 80 33 13

E-Mail : info@vbd.lu | Website : www.vbd.lu

# Waldbewirtschaftungsplan : Wahl der Zielsetzung

## Wahl der Zielsetzung (Waldpflegeplanung, Hiebsplanung)

- Waldbestimmung : Produktionswald, Schutzwald, Jagd, Naturwald,...
- Hiebsplanung : Hiebsalter, Hiebszyklus,...
- Begründung des Forstbestandes : Baumartenwahl, Herkunft,...
- Planung der Pflegearbeiten : Läuterung, erste Durchforstung, Protzenentnahmen,...
- Besondere Zielsetzungen : Naturschutz,...

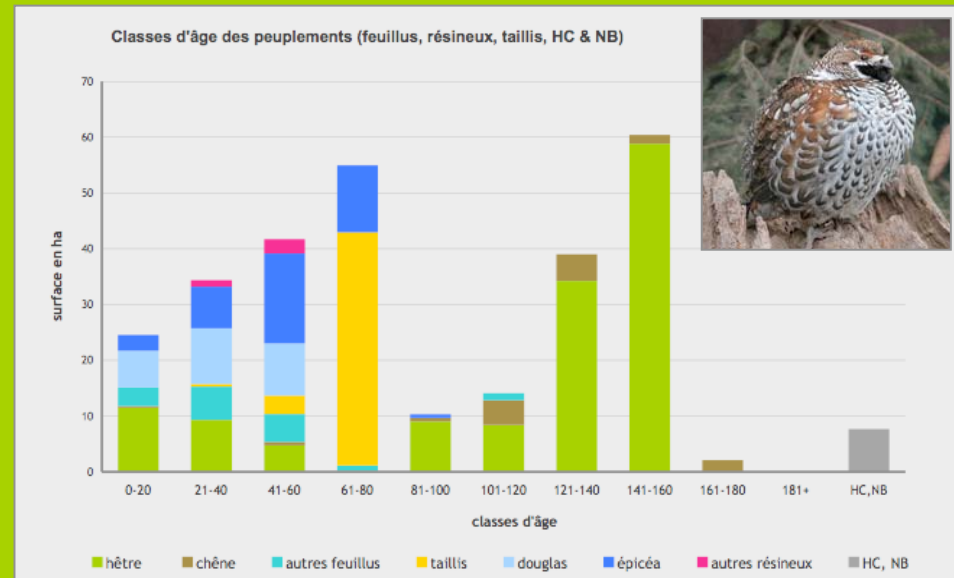
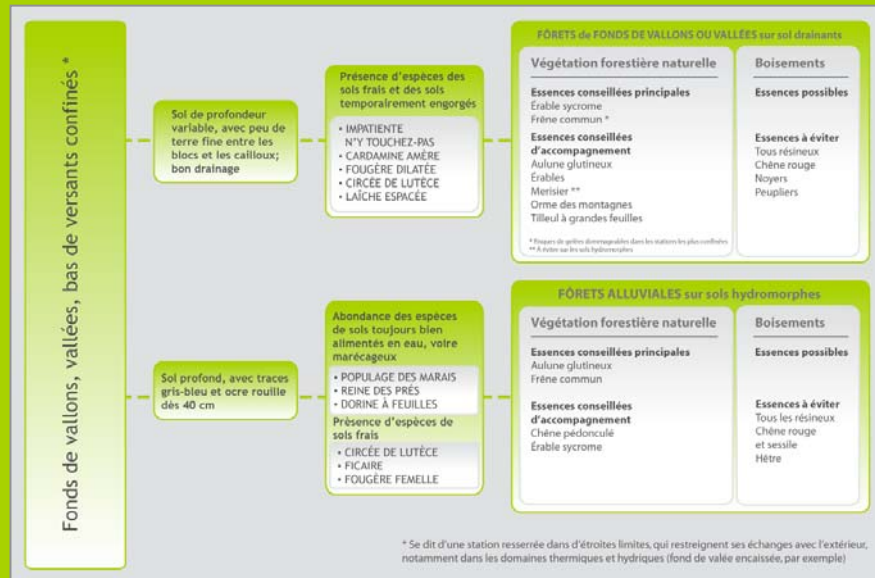



# Walbewirtschaftungsplan : Wahl der Zielsetzung

## Zeitliche Planung der forstlichen Eingriffe & Maßnahmen

- Ausführungsplan
- Schätzungen der möglichen Zuschüsse unter Berücksichtigung der vorgegebenen forstlichen Maßnahmen





# Einfache Nutzungsplanung

## Subsidiengesetz Art. 2 :

WER?	: Privatwaldbesitzer ab einer Waldfläche > 20ha ⇒ <b>OBLIGATORISCH!!!</b>
VON WEM?	: Kann von jedem erstellt werden
WAS	: Zusammenfassendes Planungsdokument/Instrument

## Inhalt des Nutzungsplan :

- Administrativer Teil : Katasterflächen, Standortsangabe, Beschreibung,...
- Beschreibung der Bestände : Baumarten, Altersklassen,...
- Festsetzung der Zielsetzung : Was wird in den nächsten 10 Jahren gemacht?, Waldart?
- Waldbewirtschaftungsplan
- Waldkarten / Bestandeskarten



# Welchen Nutzen haben die Bewirtschaftungspläne für den Waldbesitzer?



# Vorteile der Bewirtschaftungspläne : Waldwirtschaftsplan

PSG



**Plan für 10 Jahre**

- Aktuelle Situation ⇒ IST-Zustand
- Fachmännische Anregungen unter Berücksichtigung der besonderen Bewirtschaftungsanforderungen des Waldbesitzers
- Langfristige Planung
- Suche nach einem langfristig ausgeglichenem Haushalt
- Bessere Übersicht der zu leistenden Forstarbeiten
- Bei mehreren Besitzern ⇒ Bessere Koordination, bessere Preise
- Bei Verkauf/Erbschaften ⇒ Bessere Schätzung
- Bei Anträgen für Subsidien ⇒ Vorlage
- Bessere Lokalisierung der verschiedenen Parzellen

(Plan ist nicht verpflichtend)



VBD LËTZEBUERG SA | 50, ESPLANADE | L-9227 DIEKIRCH

Tel : ++352 26 80 33 22 | Fax : ++352 26 80 33 13

E-Mail : [info@vbd.lu](mailto:info@vbd.lu) | Website : [www.vbd.lu](http://www.vbd.lu)



# Wer erstellt die Bewirtschaftungspläne?



VBD LËTZEBUERG SA | 50, ESPLANADE | L-9227 DIEKIRCH

Tel : ++352 26 80 33 22 | Fax : ++352 26 80 33 13

E-Mail : [info@vbd.lu](mailto:info@vbd.lu) | Website : [www.vbd.lu](http://www.vbd.lu)

# Wer erstellt die Bewirtschaftungspläne

## PSG

Von der Luxemburger Forstverwaltung anerkanntes Planungsbüro



Die besten Voraussetzungen für eine **richtige Bewirtschaftung** des Waldes bietet ein von einem **Forstfachmann** erstellter Waldbewirtschaftungsplan.

## Nutzungsplan



Ist kein Waldbewirtschaftungsplan vorhanden, sollte jeder selbst eine Waldkarte anfertigen und eine einfache Nutzungsplanung vornehmen.



VBD LËTZEBUERG SA | 50, ESPLANADE | L-9227 DIEKIRCH

Tel : ++352 26 80 33 22 | Fax : ++352 26 80 33 13

E-Mail : [info@vbd.lu](mailto:info@vbd.lu) | Website : [www.vbd.lu](http://www.vbd.lu)

Welche Kosten entstehen, welche Subsidien  
können angefragt werden?



VBD LËTZEBUERG SA | 50, ESPLANADE | L-9227 DIEKIRCH

Tel : ++352 26 80 33 22 | Fax : ++352 26 80 33 13

E-Mail : [info@vbd.lu](mailto:info@vbd.lu) | Website : [www.vbd.lu](http://www.vbd.lu)



## Preis?

- Größe der Fläche
- Zerstückelung des Bestandes
- Beschreibung der Bestandes (redaktioneller Aufwand)

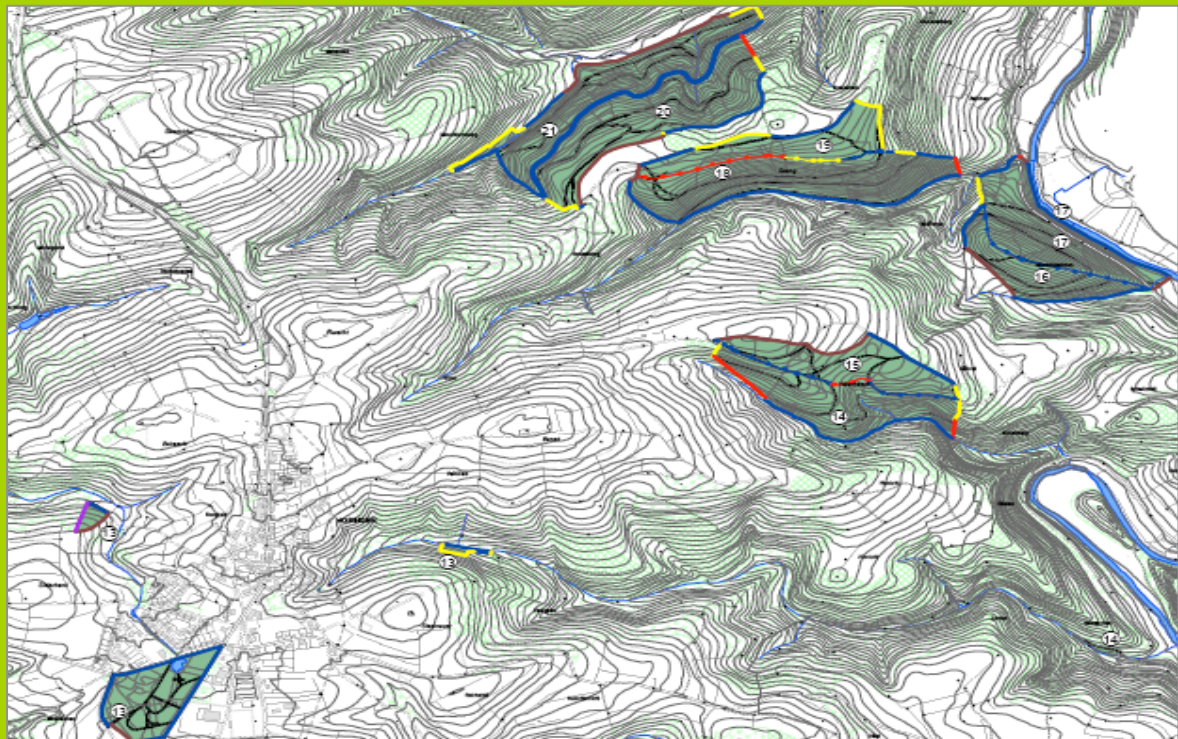

Prinzipiell werden 80% der Erstellungskosten durch öffentliche Zuschüsse getragen

Beispiel :     Satz : 150€/ha (unverbindlich)



Besitzer real : 30€/ha



Danke für Ihre Aufmerksamkeit

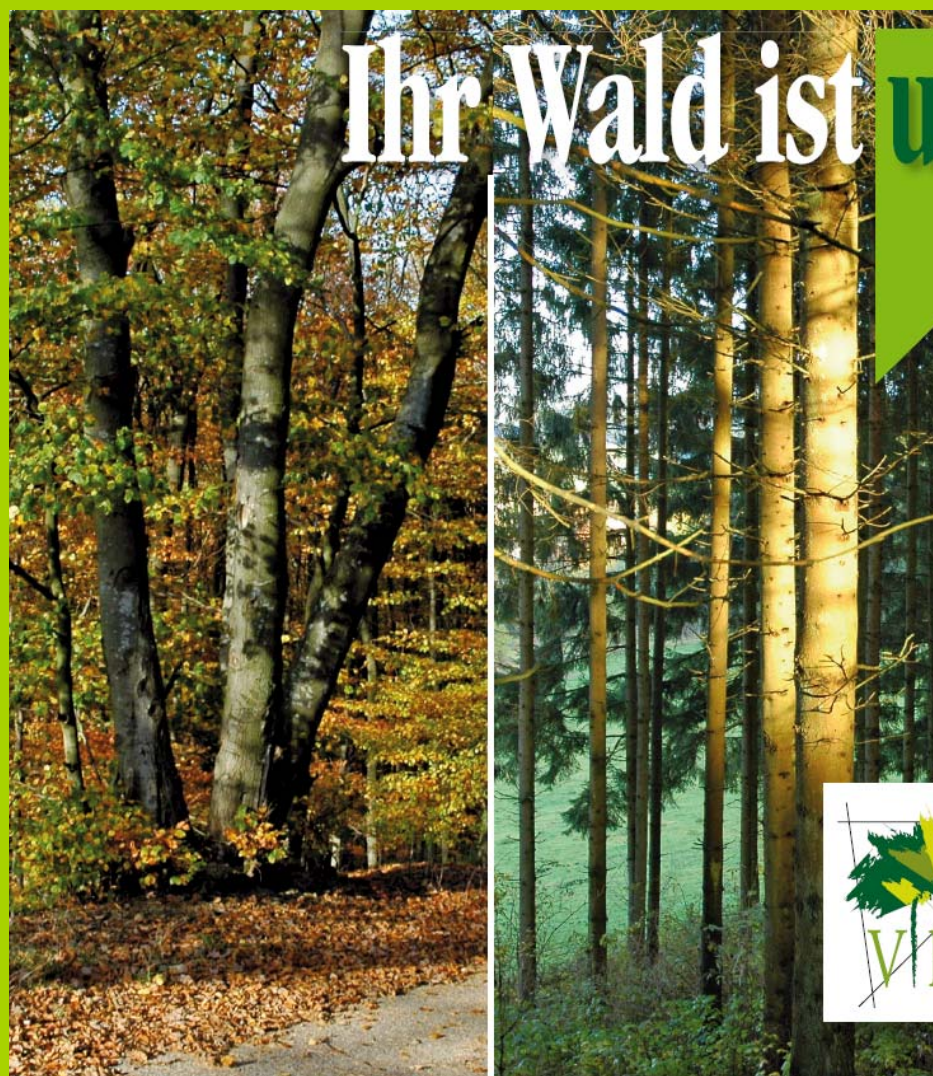

# Ihr Wald ist unser Zuhause!

Wenn es darum geht Mehrwerte für Ihren Wald zu schaffen und den Ertrag zu steigern, dann sind wir Ihr zuverlässiger Partner.

- Forstliche Gutachten und Wertschätzungen
- Forstinventare, Kartierungen
- Nachlassverwaltung, steuerliche Forstberatung, An- und Verkauf von Immobilien
- Betriebsleitung, Beratung und Ausführung : Pflanzung, Kulturschutz, Kulturpflege, Wertastung,...
- Organisation von Holzverkäufen,
- Wegeplanung und Wegeinstandhaltung,
- Ökologische Planungen und Renaturierungen,
- Konzeption und Gestaltung von Lehrpfaden, Schildern, naturnahen Spielplätzen,.....



9227 DIEKIRCH  
50, Esplanade  
Tel.: +352 26 80 33 22  
Fax: +352 26 80 33 13  
GSM: +352 621 326 170  
info@vbd.lu

[www.vbd.lu](http://www.vbd.lu)

Ihr kompetenter  
Dienstleistungs-  
partner in der  
Forstwirtschaft

seit 1991



VBD LËTZEBUERG SA | 50, ESPLANADE | L-9227 DIEKIRCH

Tel : ++352 26 80 33 22 | Fax : ++352 26 80 33 13

E-Mail : [info@vbd.lu](mailto:info@vbd.lu) | Website : [www.vbd.lu](http://www.vbd.lu)